Dati rilevati dagli Enti certificatori o autocertificati
Tiratura 12/2015: 137.845
Diffusione 12/2015: 38.463
Lettori Ed. III 2014: 933.000
Settimanale - Ed. nazionale

Visto

Dir. Resp.: Benedetto Mosca

02-MAR-2017
da pag. 8
foglio 1 / 6
www.datastampa.it

CON NOI A BALLANDO con le STELLE

Scopriamo con Anna La Rosa il

Racconta la nostra collaboratrice, concorrente della nuova edizione che parte il 25 febbraio: «Abiti, trucco, coreografie, filmati. Nulla sfugge alla sua attenzione. E ho trovato i maestri severissimi, quasi spietati»

di Anna La Rosa

Roma, febbraio

Nella vita ho fatto cose diverse: giornalista di politica, divulgatrice scientifica, pedagogista, docente universitaria, ma nulla che avesse a che fare con il mondo dello spettacolo. Allora perché *Ballando con le stelle*? Perché a Milly Carlucci è quasi impossibile dire di no, e poi perché il suo è uno dei programmi più "puliti" ed eleganti della televisione. Imparare a ballare rappresenta per me la realizzazione di un sogno. Me lo aveva già chiesto nove anni fa, ma ero direttore di Rai Parlamento e conducevo *TeleCamere* la domenica su Raitre. Non era ancora il momento. E siccome il destino ha più fantasia di noi, a un evento sociale al ministero della Salute dove la senologa Adriana Bonifacino, presentava una campagna di prevenzione per il cancro al seno che prevede anche il ballo come riabilitazione psichica e fisica, ho incontrato Milly e lei candidamente •••

VI SVELO I SEGRETI DI MILLY CARLUCCI

Rai Press & Media Office
data stampa dal 1980 monitoraggio media

Dati rilevati dagli Enti certificatori o autocertificati
Tiratura 12/2015: 137.845
Diffusione 12/2015: 38.463
Lettori Ed. III 2014: 933.000
Settimanale - Ed. nazionale

Visto

Dir. Resp.: Benedetto Mosca

02-MAR-2017
da pag. 8
foglio 2 / 6
www.datastampa.it

"dietro le quinte" del grande show di Raiuno

Milly Carlucci, 62 anni, con Anna La Rosa, 61.

Rai Press & Media Office
data stampa
dal 1980 monitoraggio media

Dati rilevati dagli Enti certificatori o autocertificati
Tiratura 12/2015: 137.845
Diffusione 12/2015: 38.463
Lettori Ed. III 2014: 933.000
Settimanale - Ed. nazionale

Visto

Dir. Resp.: Benedetto Mosca

02-MAR-2017
da pag. 8
foglio 3 / 6
www.datastampa.it

Non c'è tregua, si prova anche nei corridoi e nei camerini

••• mi ha chiesto: «Ora che non hai più il programma politico, perché non ci ripensi?».

Dopo una settimana, davanti a una tazza di tè, mi ha convinto. Non ho fatto in tempo a chiedere l'autorizzazione alla Rai che mi sono frantumata l'omero della spalla destra. Complesso intervento chirurgico e immobilità forzata. Il mio interesse per la medicina mi ha insegnato che il ballo è un'eccellente terapia anche contro il dolore, e su consiglio del mio chirurgo ho provato la riabilitazione più "balloterapia". Funziona. Quando sono in saletta con Stefano Oradei la fatica è tanta, ma il dolore al braccio e alla spalla diminuisce.

Sono arrivata all'Auditorium pensando di entrare in uno studio televisivo come ne avevo visti tanti in 28 anni di Rai. Invece no. È una magica e perfetta fabbrica dei sogni. L'ideazione e la costruzione è di Milly Carlucci: gli abiti, il trucco, le coreografie, i brani musicali, i balli da assegnare, i filmati, i concorrenti da consigliare, motivare e incoraggiare. Nulla sfugge al direttore artistico, nonché autrice e conduttrice del programma. Milly arriva per prima e va via per ultima. Per noi concorrenti sono giorni faticosi e frustranti. Il mio bravissimo ballerino è spietato, mi costringe a un vero e proprio *tour de force*: non solo in sala prove, ma nei corridoi, davanti ai camerini, si balla sempre. Non gli importa nulla dei crampi, né si lascia impietosire dal tutore che protegge la mia spalla. Credo che al di là dei sorrisi e della simpatia anche gli altri ballerini siano severi: dobbiamo imparare in pochi giorni coreografie complesse.

Lunedì grande emozione: abbiamo provato in studio, nella sala della raffinata scenografia pensata come un teatro ottocentesco in rosso e oro. Sarà la cornice che ogni sabato sera ci accoglierà, emozionati ma felici, negli eleganti abiti in tema creati dalla costumista Federica Boldrini. Ovviamente, solo dopo che bozzetti, colori, tessuti e strass sono stati approvati dal nostro direttore artistico, Milly Carlucci. ■

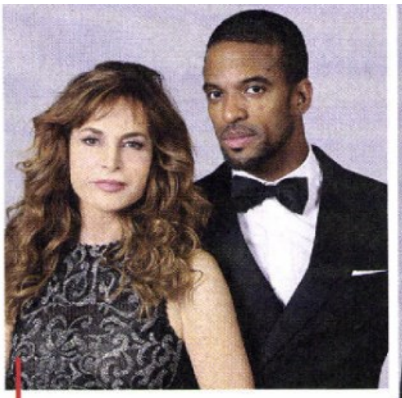

Giuliana De Sio e Maykel Fonts

Sessant'anni ad aprile, l'attrice sta vivendo un momento professionale molto intenso. È tra i protagonisti delle due *fiction* di Canale 5 *Il bello delle donne... alcuni anni dopo* e *Amore pensaci tu*. Balla con il cubano Fonts, alla sua quarta stagione.

Martina Stella e Samuel Peron

Lei ha 32 anni, fa l'attrice e lavora da quando ne ha 16. Sposata con il procuratore calcistico Andrea Manfredonia ha una figlia di 4 anni, Ginevra, avuta da Gabriele Gregorini. È stata fidanzata con Valentino Rossi e Lapo Elkann. Il suo maestro vanta undici partecipazioni su dodici edizioni e una vittoria.

Alba Parietti e Marcello Nunzio

L'attrice, *showgirl* e opinionista ha 56 anni. Icona della televisione dagli anni '90 in poi, ha già partecipato a *Notti sul ghiaccio*, voluta da Milly Carlucci che la corteggiava per *Ballando* ormai da anni. Nella scorsa edizione ha partecipato come ospite *vip* e il suo ballerino era lo stesso che adesso debutta come suo insegnante.

Rai Press & Media Office
data stampa
dal 1980 monitoraggio media

Dati rilevati dagli Enti certificatori o autocertificati
Tiratura 12/2015: 137.845
Diffusione 12/2015: 38.463
Lettori Ed. III 2014: 933.000
Settimanale - Ed. nazionale

Visto

Dir. Resp.: Benedetto Mosca

02-MAR-2017
da pag. 8
foglio 4 / 6
www.datastampa.it

CON NOI A BALLANDO con le STELLE

Anna La Rosa e Stefano Oradei

Sessantuno anni, laureata in Pedagogia, Anna da sempre fa la giornalista. In passato ha diretto la testata dei Servizi Parlamentari della Rai, attualmente insegna giornalismo politico all'Università di Roma Tor Vergata e giornalismo televisivo alla Luiss. Il suo insegnante, legato alla collega Veera Kinnunen, è alla sua quarta stagione consecutiva nel programma.

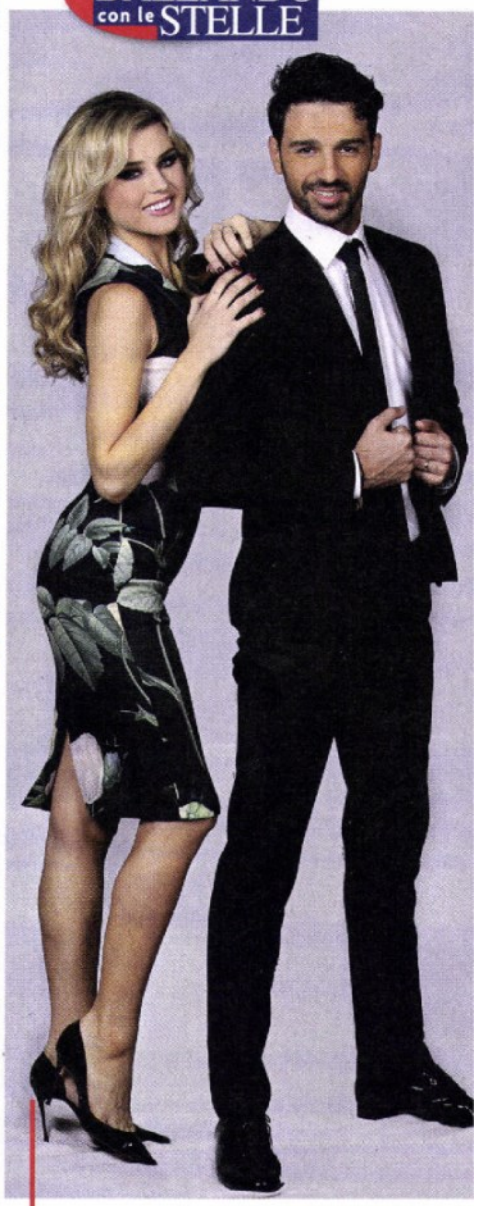

Fausto Leali e Ornella Boccafoschi

Settantadue anni, cantante, Fausto ha partecipato per ben 13 volte a Sanremo, che ha vinto in coppia con Anna Oxa nel 1989. Prima di ballare alla corte di Milly Carlucci ha partecipato ad altri *talent show* targati Rai. La sua insegnante ha debuttato nel programma durante la scorsa edizione.

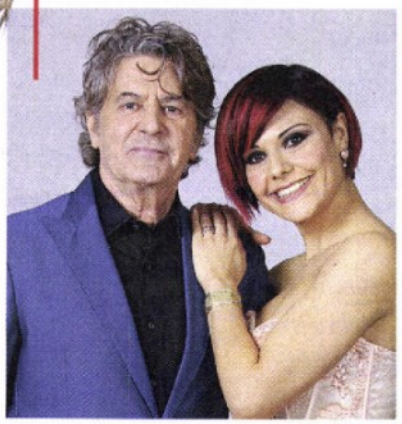

Antonio Palmese e Samanta Togni

Nato a Caserta 34 anni fa, l'attore vive a Roma ormai oltre 10 anni. Ha partecipato a varie *fiction* di successo tra cui *Nassiriya*, *Incantesimo 9* e *Don Matteo*. La sua insegnante, una delle più amate del programma, l'anno scorso ha trionfato in coppia con l'attore spagnolo Iago Garcia.

Kseniya Belousova e Raimondo Todaro

Nata in Siberia, Kseniya lavora come modella in tutto il mondo. Di fatto però è ancora sconosciuta in Italia, benché sia legata al calciatore italonigeriano Ugo Ukah, che attualmente gioca in Malesia, nel Selangor. Insieme hanno una bambina, Vivienne, che a giugno prossimo compirà tre anni. Balla con il più titolato dei maestri: undici partecipazioni su dodici stagioni e ben cinque vittorie.

Rai Press & Media Office
data stampa
dal 1980 monitoraggio media

Dati rilevati dagli Enti certificatori o autocertificati
Tiratura 12/2015: 137.845
Diffusione 12/2015: 38.463
Lettori Ed. III 2014: 933.000
Settimanale - Ed. nazionale

Visto

Dir. Resp.: Benedetto Mosca

02-MAR-2017
da pag. 8
foglio 5 / 6
www.datastampa.it

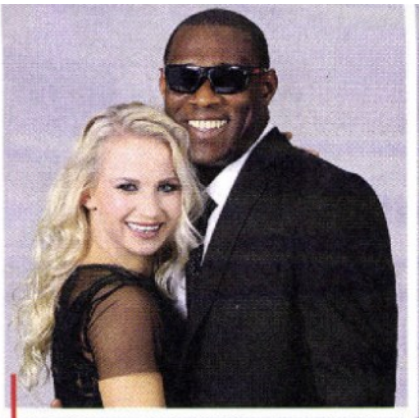

Oney Tapia e Veera Kinnunen

Quarantenne, nato a Cuba, Oney si trasferisce in Italia nel 2002 per giocare a baseball. Nel 2011 un incidente di gioco gli fa perdere la vista. Due anni fa diventa primatista paralimpico nazionale nel lancio del disco. Ai giochi di Rio 2016 vince la medaglia d'argento. La sua insegnante, svedese, è alla quarta stagione.

Fabio Basile e Anastasia Kuzmina

Ventidue anni, judoka, Fabio si è messo in luce alle Olimpiadi di Rio durante la scorsa estate quando ha vinto la medaglia d'oro nella sua categoria. Fa parte del gruppo sportivo dell'Esercito italiano. Balla con Anastasia, nata in Ucraina e cresciuta a Bologna, alla sua terza esperienza da insegnante a *Ballando*. Al debutto, in coppia con l'attore Andrès Gil, ottenne la vittoria.

Anna Galiena e Simone Di Pasquale

Sessantadue anni, l'attrice ha lavorato in tutto il mondo. Due matrimoni finiti alle spalle, oggi vive a Parigi. Il suo ultimo impegno Tv la vede protagonista di *Il bello delle donne... alcuni anni dopo* (a lei è dedicata un'intervista a pagina 56). Balla con un altro veterano del programma, che ha saltato solo la quarta edizione e al debutto, nella primissima stagione, ha vinto.

Rai Press & Media Office
data stampa
dal 1980 monitoraggio media

Dati rilevati dagli Enti certificatori o autocertificati
Tiratura 12/2015: 137.845
Diffusione 12/2015: 38.463
Lettori Ed. III 2014: 933.000
Settimanale - Ed. nazionale

Visto

Dir. Resp.: Benedetto Mosca

02-MAR-2017
da pag. 8
foglio 6 / 6
www.datastampa.it

Tra i concorrenti, modelli, attori e campioni dello sport

Simone Montedoro e Alessandra Tripoli

Romano, 43 anni, professione attore. Montedoro inizia con i fotoromanzi, poi debutta in teatro e infine approda al cinema. È la *fiction* a dargli maggiori soddisfazioni: il ruolo di capitano dei Carabinieri in *Don Matteo*, gli regala tanta popolarità. La sua compagna, Lara, lo ha reso papà di Matteo, nato nel 2014. La sua insegnante è alla sua terza esperienza consecutiva.

Martin Castrogiovanni e Sara Di Vaira

Trentasei anni, nato in Argentina da genitori di origine italiana, Martin è uno dei rugbisti più famosi della nostra nazionale, che rappresenta dal 2002 grazie ai suoi avi. Ha giocato la sua ultima gara da professionista a dicembre scorso. *Ballando* non è il suo debutto in Tv: conduce il programma *Il più forte*, in onda su Dmax. Balla con Sara, alla sua sesta esperienza come insegnante.

Christopher Leoni e Ekaterina Vaganova

Trentadue anni, ex modello, Leoni oggi lavora come attore. Brasiliano, ha lavorato in varie *fiction* di Canale 5. Il suo ultimo impegno è stato *Il bello delle donne... alcuni anni dopo* dove fa innamorare Manuela Arcuri. Nella vita vera ha una compagna, Francesca Versace, che lo ha reso papà di Ayla nel 2014. La sua insegnante ha partecipato tre volte al programma.

Rai Press & Media Office
data stampa
dal 1980 monitoraggio media